リラの花
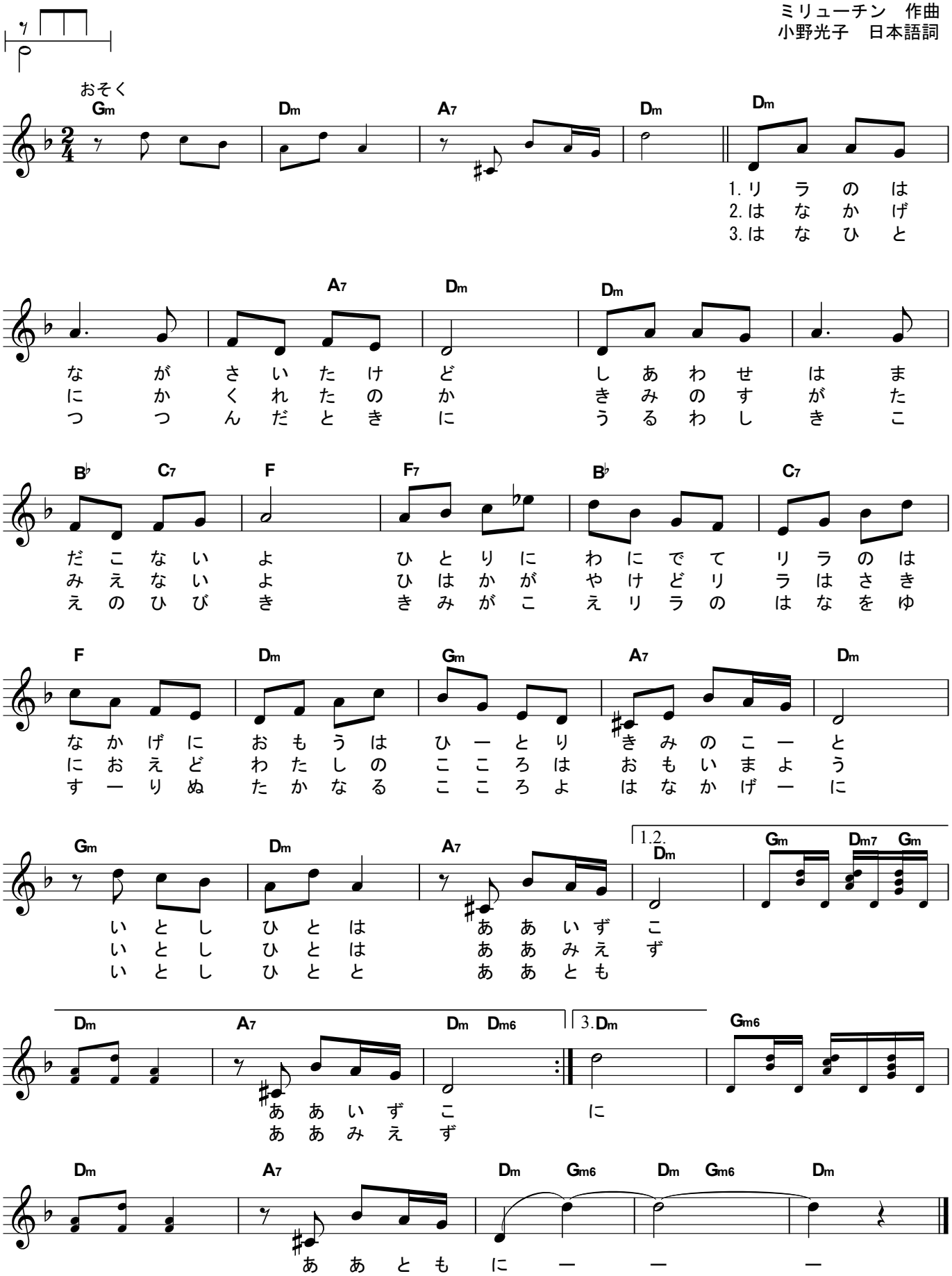
サフローノフ　作詞
ミリューチン　作曲
小野光子　日本語詞