～ 春は何色 ～

♩= 120

詞曲：池田あきよし
編曲：白石哲也

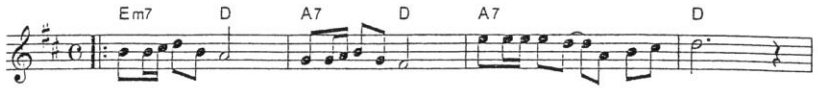

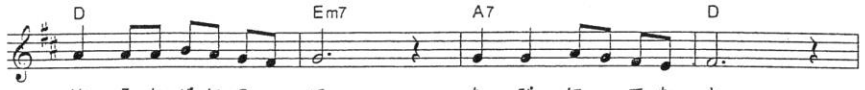

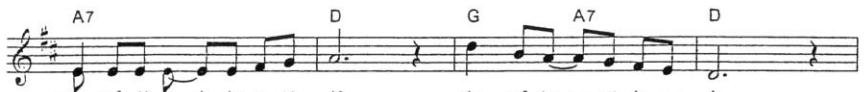

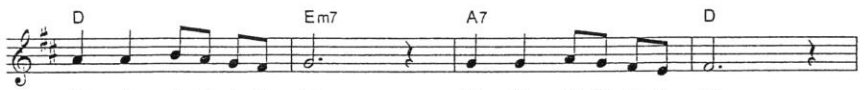

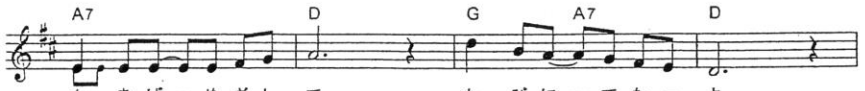

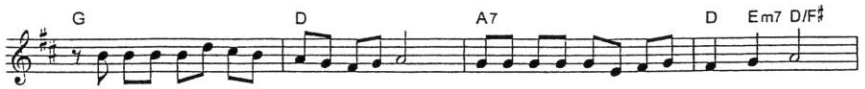

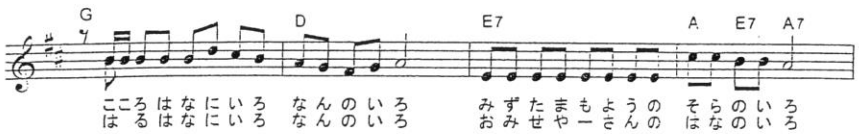

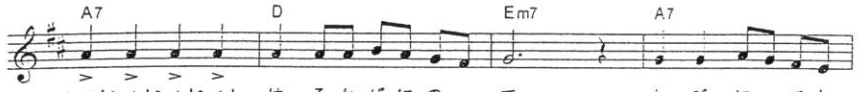

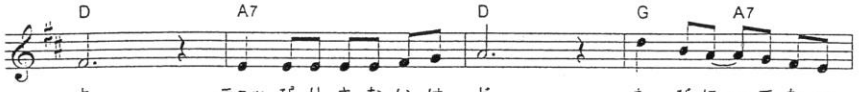

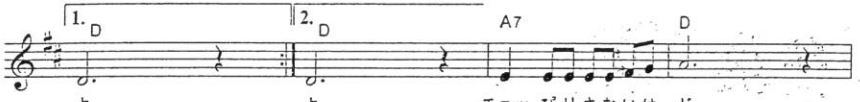

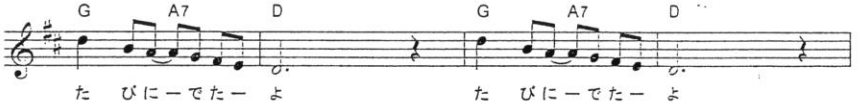

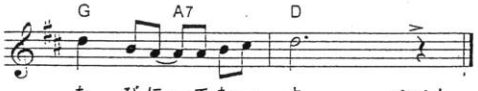

～春は何色～

池田あきよし

春風にのって 旅にでたよ
チョッビリ寒いけど 旅にでたよ
残雪踏んで 小川をこえて
牧場めざして 旅にでたよ

春は何色 なんの色
菜の花畑の 黄色
心は何色 なんの色
水玉模様の 空の色
ヘイ ヘイ ヘイ ヘイ

春風にのって 旅にでたよ
チョッビリ寒いけど 旅にでたよ

春風にのって 街にきたよ
芽吹いたばかりの 街にきたよ
街行く人は ウキウキ気分
自慢の声で 歌を唄うよ

街は何色 なんの色
ショーウィンドーの 春の色
春は何色 なんの色
お店屋さんの 花の色
ヘイ ヘイ ヘイ ヘイ

春風にのって 旅にでたよ
チョッビリ寒いけど 旅にでたよ
チョッビリ寒いけど 旅にでたよ
旅にでたよ 旅にでたよ ヘイ