SACHIKO（ばんばひろふみ　歌）(C)

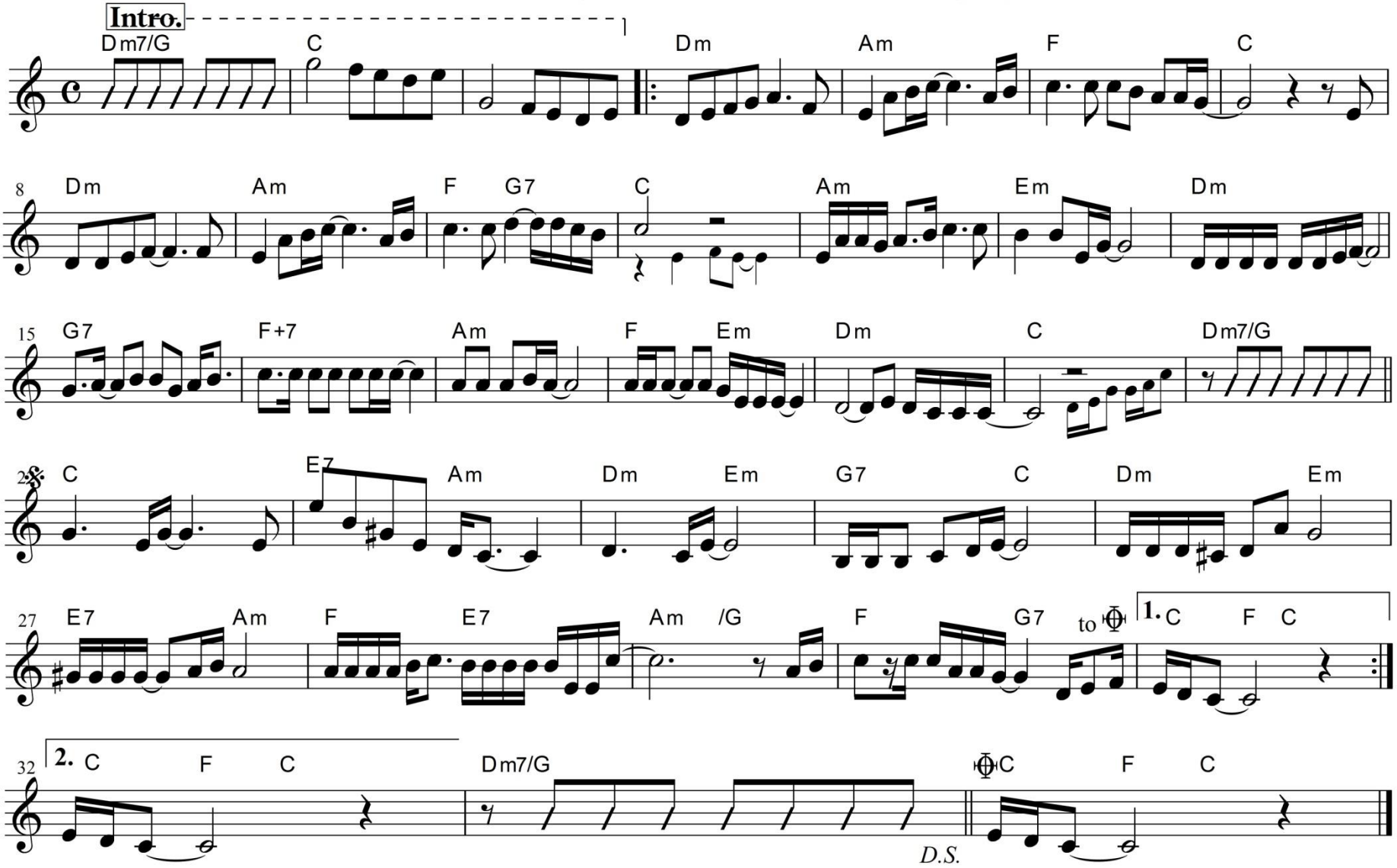

SACHIKO（ばんばひろふみ　歌）

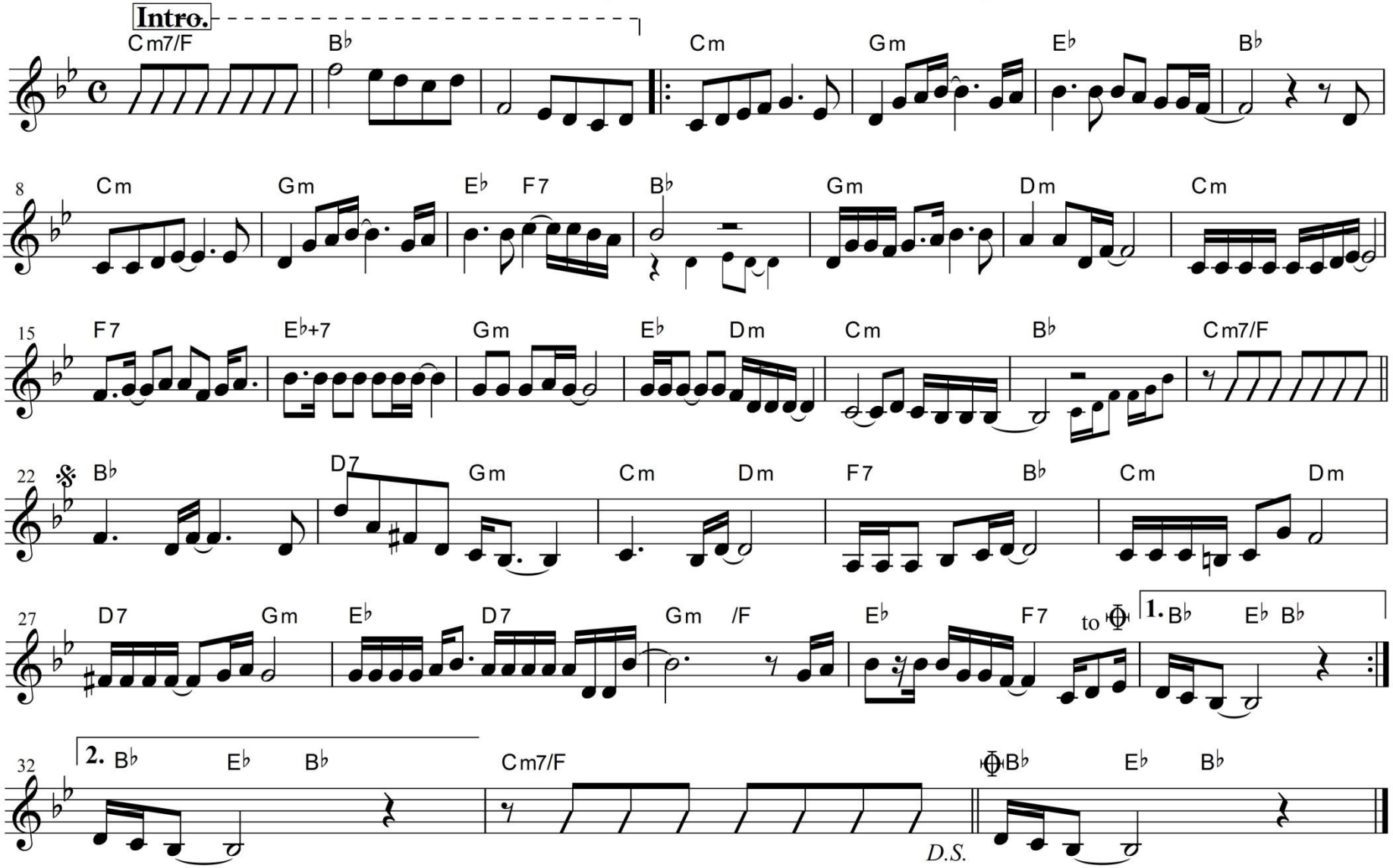

No.318 Sachiko 152

小泉 長一郎 —— 作詞
馬場 章幸 —— 作曲
ばんば ひろふみ —— 唄

N.C. Dm7 on G C

Dm Am F C Dm
しあわせを かぞえたら ー かたてにさえあまる ー ふしあわせ ー か
しあわせを はなしたら ー ごふんあればたりる ー ふしあわせ ー は

Am F G7 C Am Em
ぞえたら ー りょうて でも ー たりない いくらこころがきれいでも ー
なしたら ー ひとばん でも ー たりない Sa-chi-ko という なはひにくだと ー

Dm7 G7 Fmaj7 Am
みにくいアヒルの ー こで ー はいやだと ないたよるさえ ー いつのひか ー
じぶんにあーてた ー てが ー みもやして まどに ー ひたいを ー おしあてて ー

F Em Dm7 C Dm7 on G
わらい ー ばな ー しに ー な ー るも ー のさ ー
いえを ー でた ー いと ー つ ー ぶや ー いた ー

C E7 Am Dm Em G7 C Dm Em
Sa - chi - ko —— お もいどうりに ー Sa - chi - ko —— いきてごらん ー それがかなしい
Sa - chi - ko —— お もいどうりに ー Sa - chi - ko —— いきてごらん ー ひとりぼっちの

E7 Am F E7 Am Am7 on G F G7
こいでも ー いー い わらいかたも わすれたと ー きは ー おもいだす ー まで ー そばに
たびでも ー いー い たおれそうに つかれたと ー きは ー ほくのりょう ー てに ー もどれば

1. C F C Am Em Dm7 G7
いるよ ー

C Am Em Dm7 G7

C 2. C F C Dm7 on G C
いいさ ー Sa - chi - ko —— お

E7 Am Dm Em G7 C Dm Em E7 Am
もいどうりに ー Sa - chi - ko —— いきてごらん ー そしてこころが ー きずついたなら ー

F E7 Am Am7 on G F G7 C F C
なきながら かえっておーいで ー ほくはおまーえの ー そばにいるよ ー

Repeat & Fade Out

© 1979 by J.C.M. & Noel Music Pub.

1

ラ