生きがい

山上路夫——作詞
渋谷　毅——作曲
由紀さおり——唄

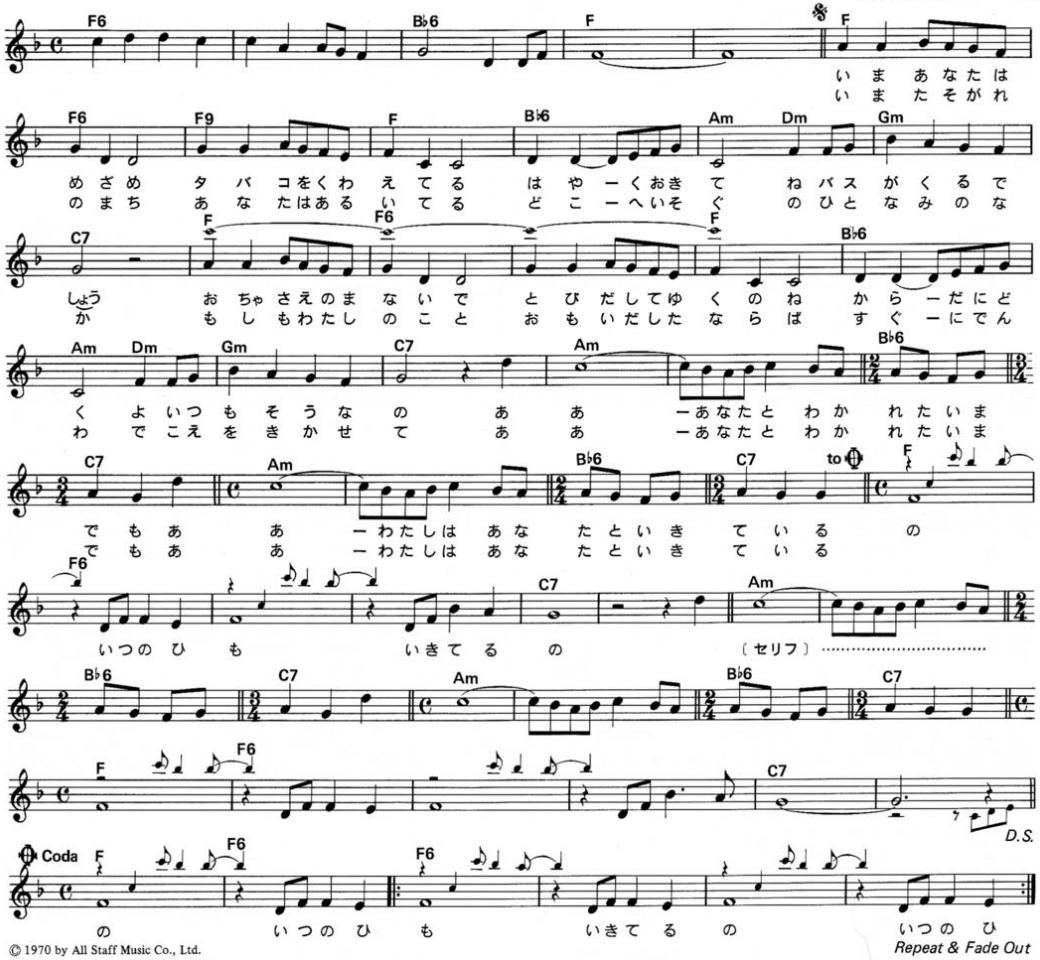

© 1970 by All Staff Music Co., Ltd.

生きがい

山上路夫 作詞
渋谷　毅 作曲
由紀さおり 唄

一、今あなたは目ざめ　煙草をくわえてる
早く起きてね　バスが来るでしょう
お茶さえ飲まないで　とび出してゆくのね
体に毒よ　いつもそうなの
ああ　あなたと別れた今でも
ああ　私はあなたと　生きているの
いつの日も　生きてるの

（セリフ）
『もう別れてしまった二人なのに
遠くはなれてしまった二人なのに
私はあなたとしか生きられない
それだけが　私のよろこび
それだけが　私の幸せなの』

二、今たそがれの街　あなたは歩いてる
どこへ急ぐの　人波の中
もしも私のこと　想い出したならば
すぐに電話で　声を聞かせて
ああ　あなたと別れた今でも
ああ　私はあなたと　生きているの
いつの日も　生きてるの
いつの日も　生きてるの……

（Repeat & Fade Out）

2.

2.